

Presentazione del

**Rapporto semestrale sulle retribuzioni dei
pubblici dipendenti anno 2019**

Roma, 13 febbraio 2020

I rinnovi contrattuali nel pubblico impiego per il triennio 2016-2018

Rinnovi contrattuali 2016-2018

Unità di personale 2015

Settori	Personale non dirigente	Personale dirigente, inclusi dirigenti medici	Totale	Percentuale sul totale
Funzioni centrali ¹	239.994	6.694	246.688	7%
Funzioni locali ²	467.397	15.117	482.514	14%
Istruzione e ricerca ³	1.191.694	7.805	1.199.499	36%
Sanità ⁴	543.426	134.259	677.685	20%
Settori compartì Aran	2.442.511	163.875	2.606.385	78%
Settori non ricompresi nei compartì Aran ⁵	663.092	71.047	734.139	22%
Totale P.A.	3.105.603	234.922	3.340.525	100%

¹ Comprende il personale delle amministrazioni centrali (tra cui ministeri, agenzie, enti pubblici non economici e altri).

² Comprende il personale di regioni, enti regionali ed autonomie locali (incluse camere di commercio, aziende di servizi alla persona e autorità di bacino), nonché i dirigenti amministrativi, tecnici e professionali del Servizio Sanitario Nazionale.

³ Comprende il personale di scuole statali, enti di ricerca, università (ad eccezione dei professori universitari), accademie e conservatori.

⁴ Comprende tutto il personale degli enti ed aziende del servizio sanitario nazionale e delle agenzie regionali per l'ambiente (ad eccezione della dirigenza amministrativa, tecnica e professionale).

⁵ Comprende: magistratura, carriera diplomatica, carriera prefettizia, carriera penitenziaria, corpi di polizia, forze armate, vigili del fuoco, PCM, regioni a statuto speciale, autorità indipendenti, professori e ricercatori universitari.

Rinnovi contrattuali 2016-2018

Risorse finanziarie Stato

	Milioni di € al lordo oneri riflessi			Incidenza % sulla base di riferimento		
	2016	2017	dal 2018	2016	2017	dal 2018
Legge Stabilità per il 2016 ¹	300	300	300	0,36	0,36	0,36
Legge Bilancio per il 2017 ²	—	600	900	—	0,73	1,09
Legge Bilancio per il 2018 ³	—	—	1.650	—	—	2,03
	300	900	2.850	0,36	1,09	3,48

¹ Art. 1, c. 466, della legge 28 dicembre 2015 n. 208 e DPCM attuativo del 18 aprile 2016.

² Art. 1, c. 365, della legge 11 dicembre 2016 n. 232 e DPCM attuativo del 27 febbraio 2017.

³ Art. 1, c. 679, della legge 27 dicembre 2017 n. 205.

Rinnovi contrattuali 2016-2018

Risorse finanziarie P.A.

	Milioni di € al lordo oneri riflessi			Incidenze % sulla base di riferimento		
	2016	2017	dal 2018	2016	2017	dal 2018
Settori statali ¹	300	900	2.850	0,36	1,09	3,48
Settori non statali ²	261	792	2.527	0,36	1,09	3,48
Totale	561	1.692	5.377	0,36	1,09	3,48

¹ Importo complessivo stanziato dalla legge di stabilità per il 2016 e dalle leggi di bilancio per il 2017 e per il 2018. Dei settori statali fanno parte: ministeri, agenzie fiscali, scuola, accademie e conservatori, presidenza del consiglio dei ministri. E' ricompreso inoltre sia il personale contrattualizzato (dirigente e non) a cui si applicano i contratti collettivi sottoscritti in sede Aran che il personale non contrattualizzato (carriera prefettizia, diplomatica, penitenziaria, forze armate, corpi di polizia, vigili del fuoco, magistratura).

² Importo a carico dei bilanci delle amministrazioni non statali stimato con i medesimi criteri utilizzati per determinare lo stanziamento delle amministrazioni statali. Dei settori non statali fanno parte: regioni ed enti regionali, enti ed amministrazioni del S.S.N., enti locali, camere di commercio, università, enti pubblici non economici, enti di ricerca, enti ed amministrazioni di cui all'art. 70, comma 4 del d. lgs. n 165/2001. E' ricompreso inoltre sia il personale contrattualizzato (dirigente e non), ivi compreso quello delle regioni a statuto speciale, che il personale non contrattualizzato (professori universitari).

Rinnovi contrattuali

Struttura temporale delle risorse

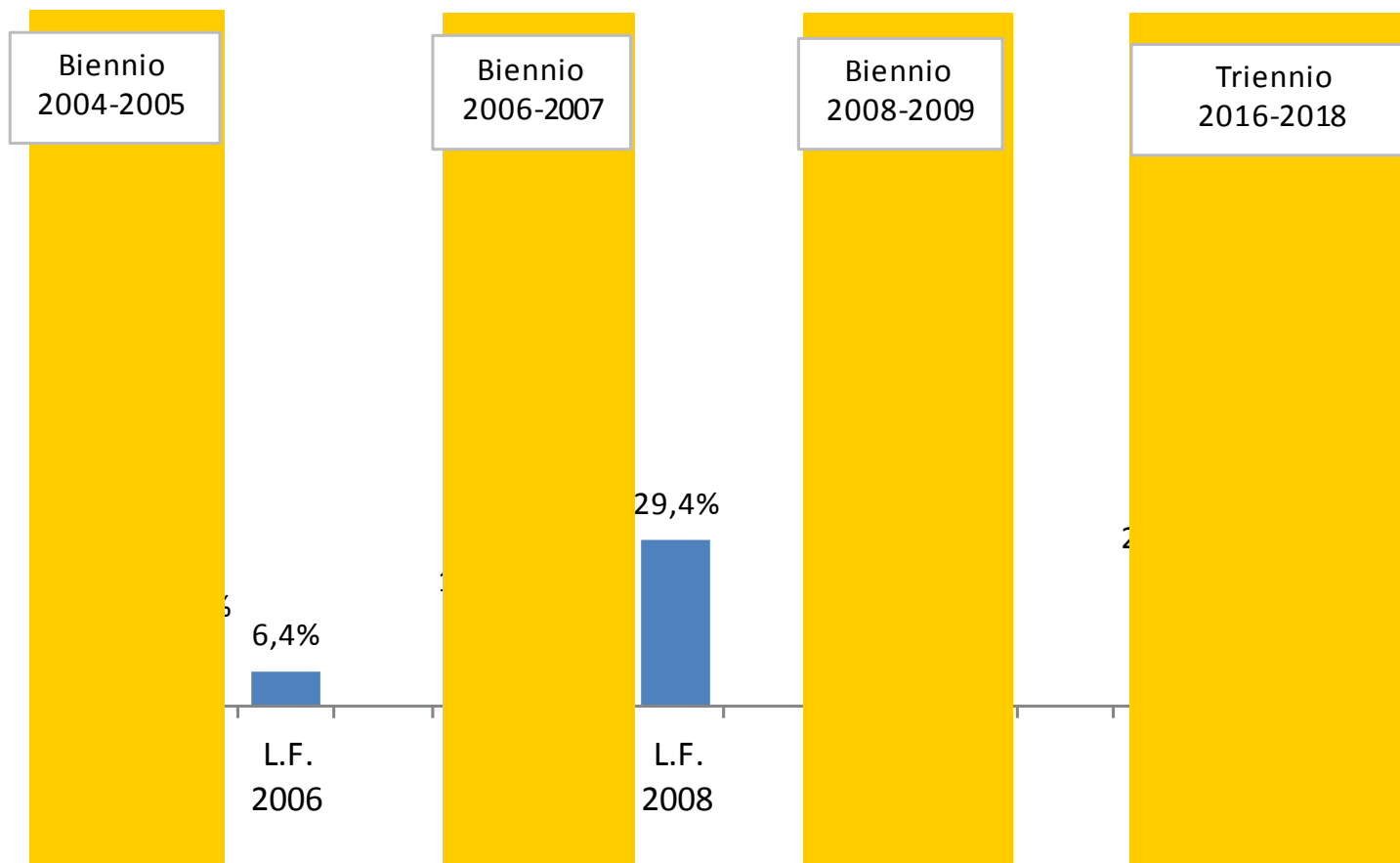

Rinnovi contrattuali 2016-2018 comparti: tempi

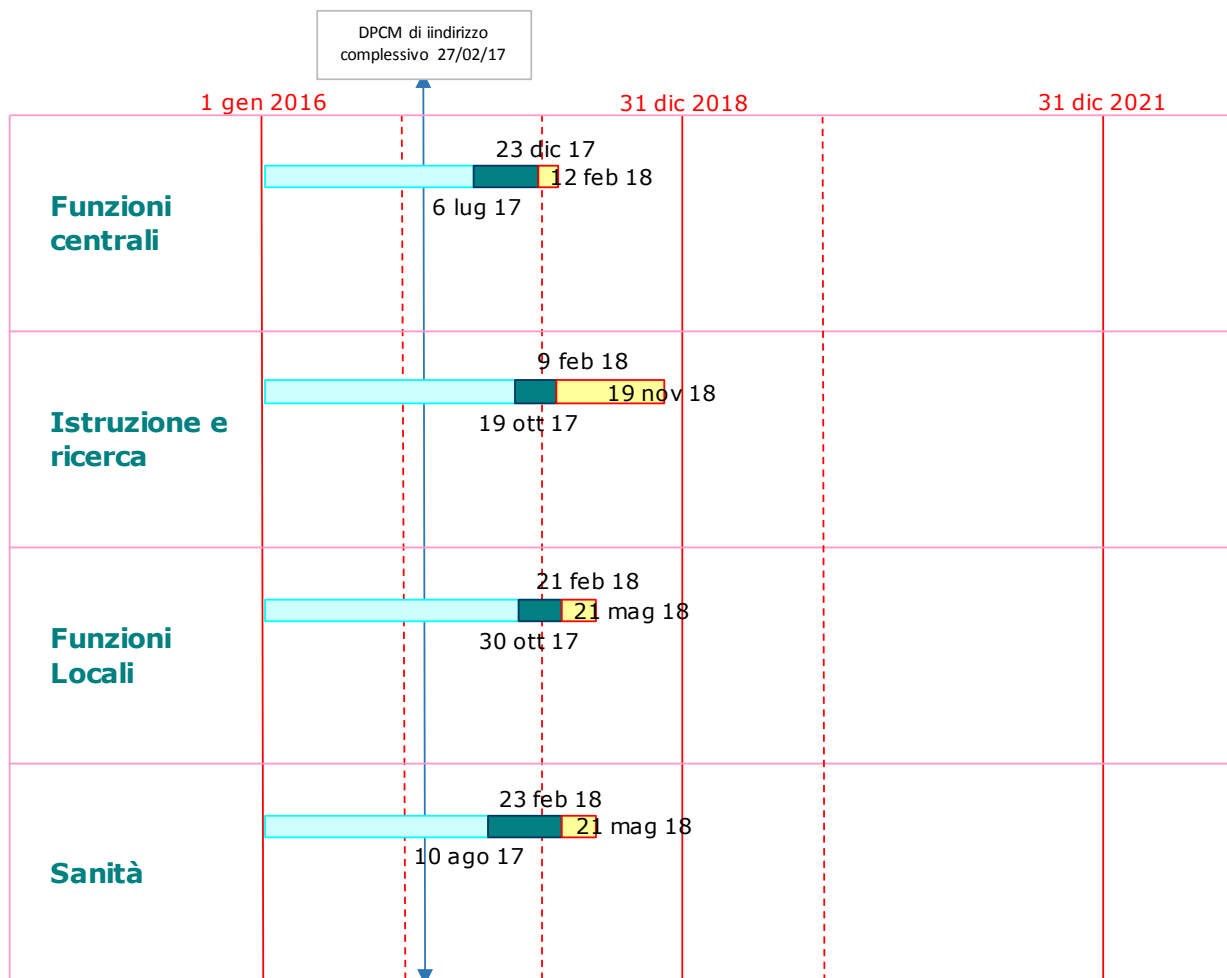

Legenda

- Fase I** - Preparazione (Comitati di Settore e Governo). Termina con trasmissione atto di indirizzo all'Aran.
- Fase II** - Negoziazione (Aran ed OO.SS.). Termina con la firma della Ipotesi di CCNL.
- Fase III** - Approvazione e certificazione (Comitati di Settore, Governo e Corte dei Conti). Termina con la firma del CCNL definitivo.

Rinnovi contrattuali 2016-2018 aree dirigenziali: tempi

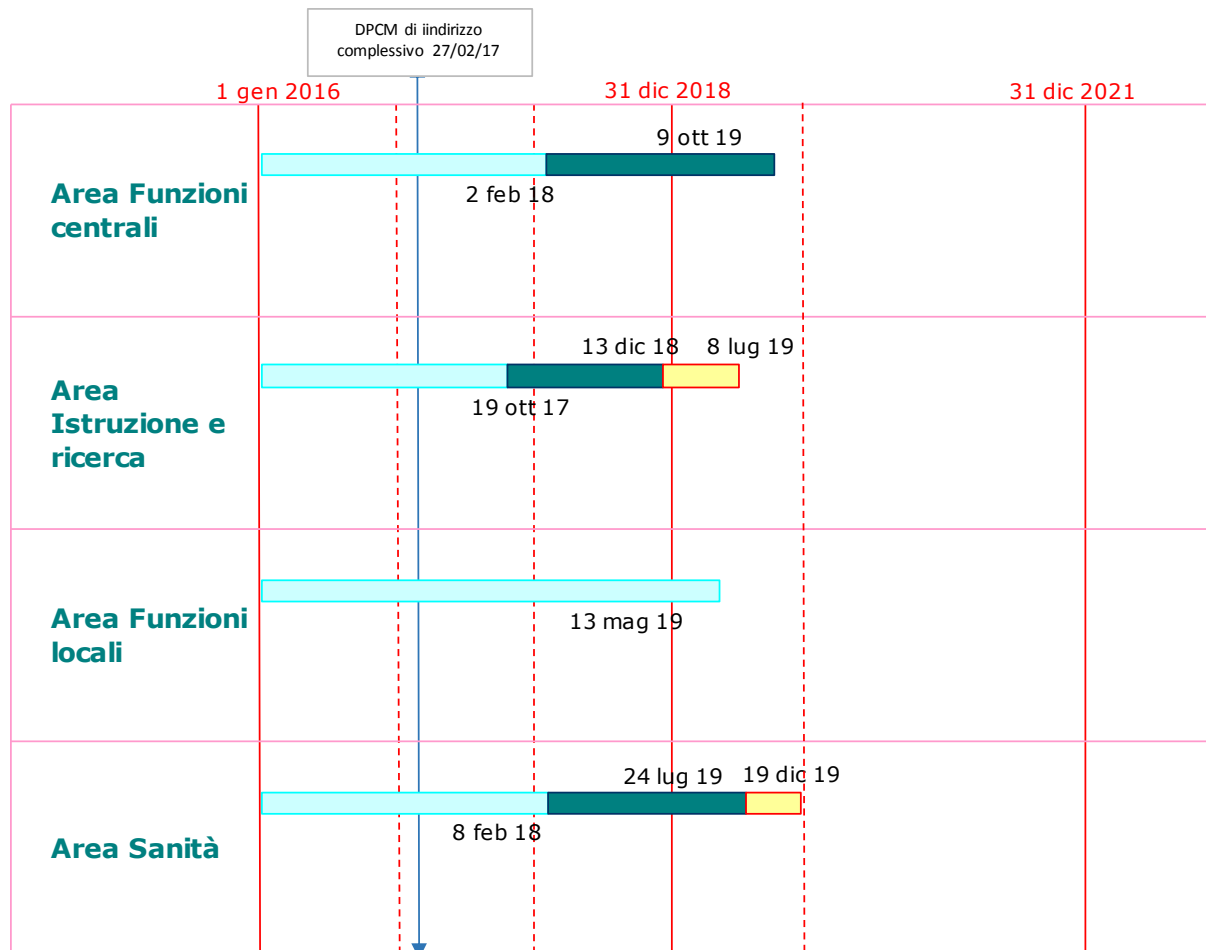

Legenda

- Fase I** - Preparazione (Comitati di Settore e Governo). Termina con trasmissione atto di indirizzo all'Aran.
- Fase II** - Negoziazione (Aran ed OO.SS.). Termina con la firma della Ipotesi di CCNL.
- Fase III** - Approvazione e certificazione (Comitati di Settore, Governo e Cortei dei Conti). Termina con la firma del CCNL definitivo.

Dinamica retributiva pro-capite di fatto nella P.A.

	11/10	12/11	13/12	14/13	15/14	16/15	17/16	18/17	18/10 valore cumulato	18/10 media annua
--	-------	-------	-------	-------	-------	-------	-------	-------	-----------------------------	-------------------------

Contabilità nazionale, ISTAT

Amministrazioni pubbliche¹	-0,9	-0,3	0,3	-0,8	-0,6	1,0	1,2	3,9	3,8	0,5
<i>di cui:</i> Amm. centrali	-0,5	-0,3	0,9	-0,8	-1,1	1,5	1,7	4,7	6,0	0,7
Amm. Locali	-1,4	-0,3	-0,3	-0,8	0,2	0,5	0,8	3,0	1,6	0,2
Settore privato²	2,1	0,7	1,6	0,6	1,9	0,5	0,6	1,2	9,6	1,1
<i>di cui:</i> Attività manifatturiere	3,0	2,5	2,8	1,6	2,5	0,7	1,4	1,0	16,5	1,9
Servizi vendibili	1,0	-0,1	2,0	1,0	1,2	0,1	-0,3	1,5	6,4	0,8

Tassi d'inflazione

Prezzi al consumo, Indice NIC	2,8	3,0	1,2	0,2	0,1	-0,1	1,2	1,1	9,9	1,2
Prezzi al consumo, Indice IPCA netto	2,6	3,2	1,3	0,3	0,7	0,1	0,9	0,8	10,3	1,2

¹ Contabilità Nazionale ISTAT, Conti ed aggregati economici delle Pubbliche Amministrazioni (Ottobre 2019)

² Stima basata sui Conti ed aggregati economici nazionali (Settembre 2019) e Conti ed aggregati economici delle Pubbliche Amministrazioni (Ottobre 2019)

Retribuzione pro-capite di fatto nella P.A. e nel privato

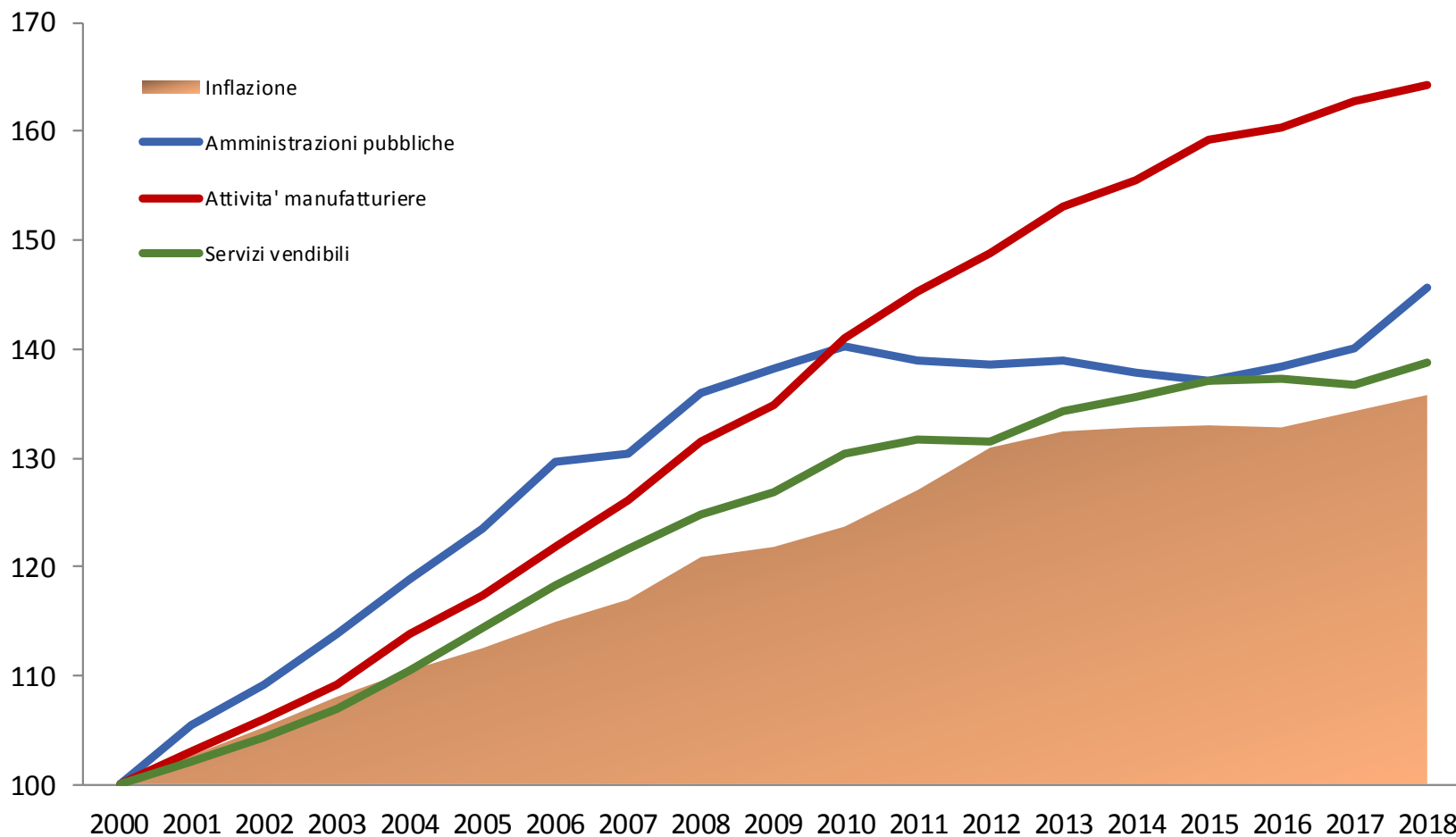

Fonte: elaborazioni Aran su dati di Contabilità Nazionale ISTAT, Conti ed aggregati economici nazionali e delle Pubbliche Amministrazioni (Ottobre 2019)

Dinamica retributiva dei principali settori della P.A. centrale

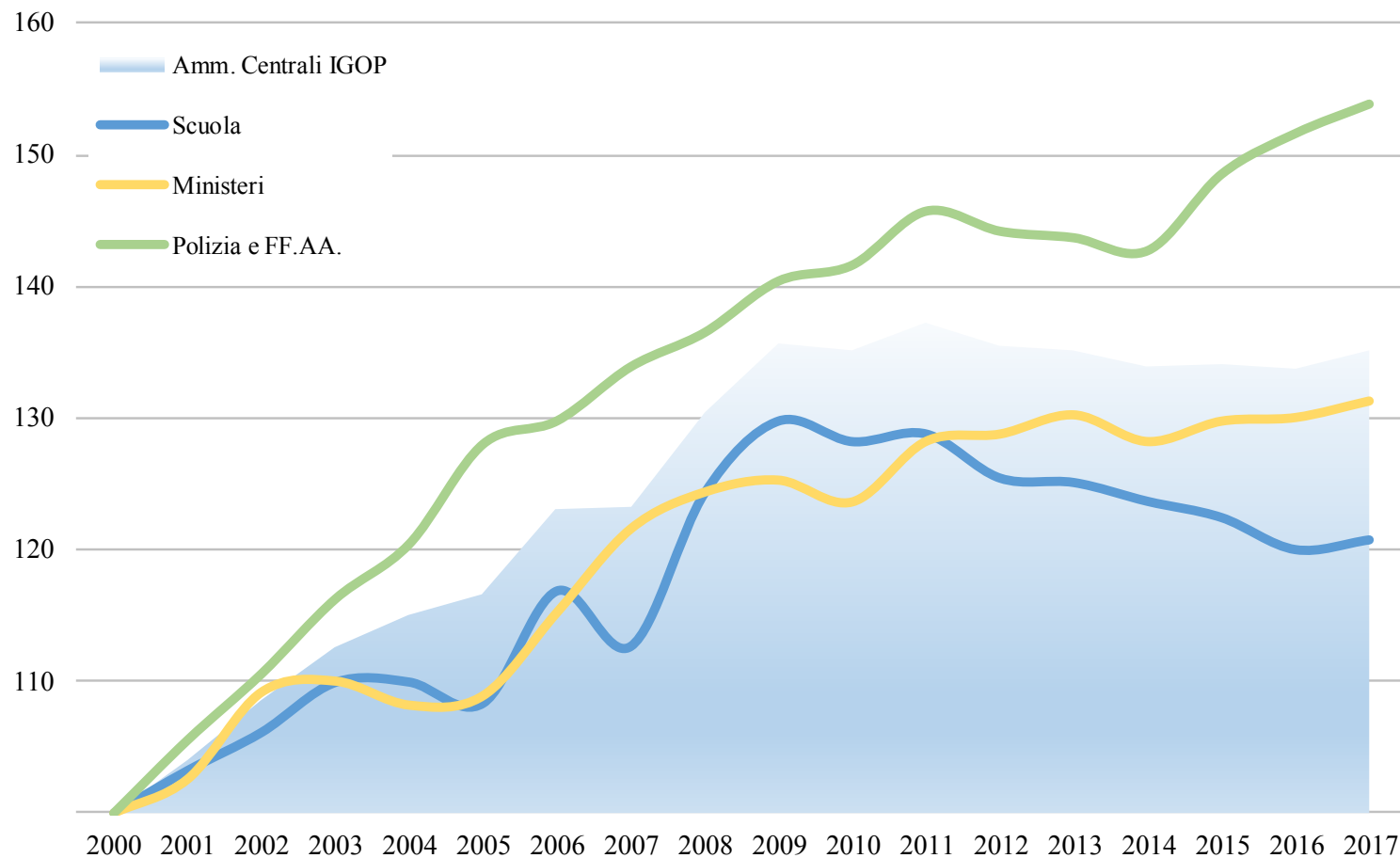

Fonte: elaborazioni Aran su dati RGS - IGOP

Retribuzioni contrattuali nella P.A. e nel Privato

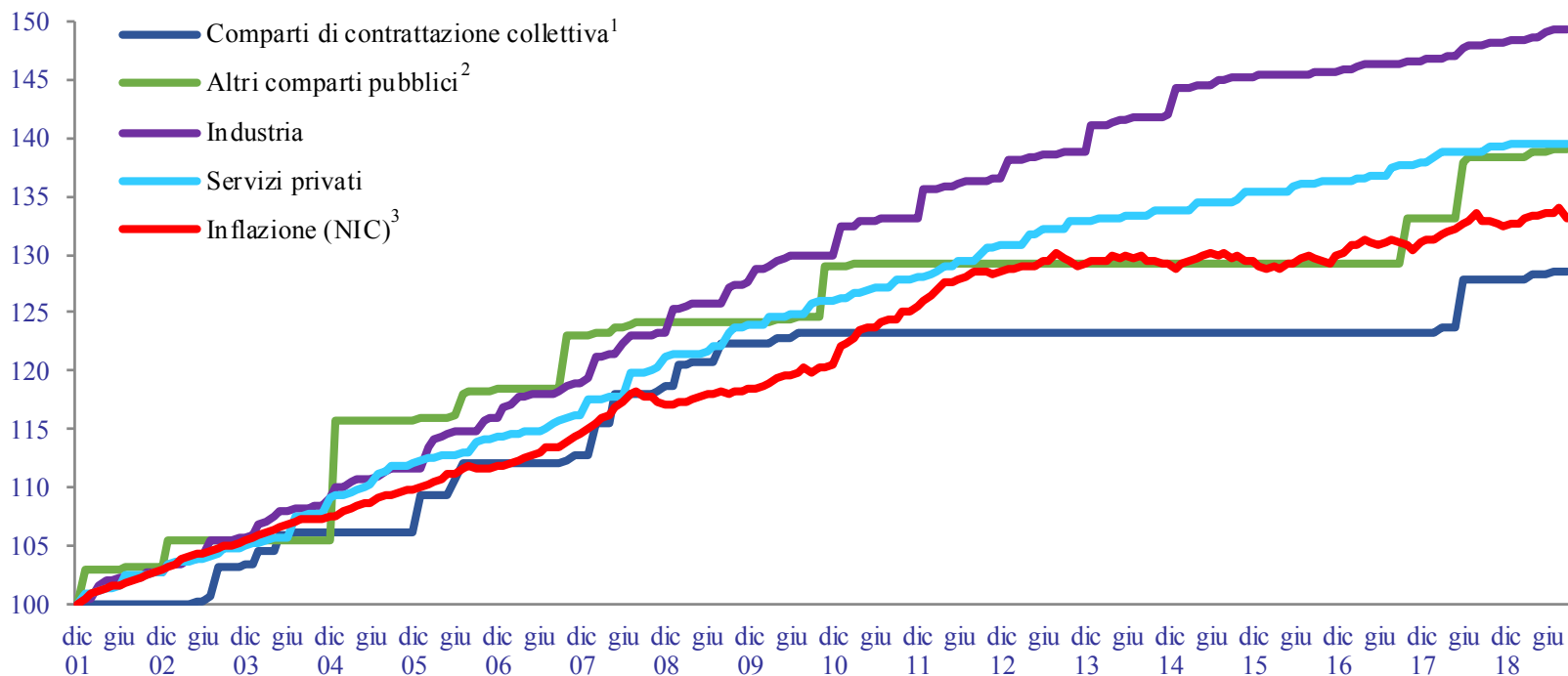

Fonte: Elaborazioni Aran su dati Istat aggiornati al 30 ottobre 2019.

¹ Personale pubblico non dirigente rappresentato dall'Aran quale parte datoriale.

² Personale pubblico non dirigente per il quale gli incrementi retributivi sono determinati in sedi differenti dall'Aran (Forze armate e dell'ordine).

³ Indice nazionale dei prezzi al consumo per l'intera collettività nazionale (Nic).

I rinnovi contrattuali nel pubblico impiego per il triennio 2019-2021

Rinnovi contrattuali 2019-2021

Unità di personale 2017

Settori	Personale non dirigente	Personale dirigente, inclusi dirigenti medici	Totale	Percentuale sul totale
Funzioni centrali ¹	231.879	6.437	238.315	7%
Funzioni locali ²	443.072	14.164	457.236	14%
Istruzione e ricerca ³	1.230.845	7.088	1.237.933	37%
Sanità ⁴	542.978	134.993	677.971	20%
Settori comparti Aran	2.448.774	162.682	2.611.456	78%
Settori non ricompresi nei comparti Aran ⁵	654.357	67.875	722.232	22%
Totale P.A.	3.103.131	230.557	3.333.687	100%

¹ Comprende il personale delle amministrazioni centrali (tra cui ministeri, agenzie, enti pubblici non economici e altri).

² Comprende il personale di regioni, enti regionali ed autonomie locali (incluse camere di commercio, aziende di servizi alla persona e autorità di bacino), nonché i dirigenti amministrativi, tecnici e professionali del Servizio Sanitario Nazionale.

³ Comprende il personale di scuole statali, enti di ricerca, università (ad eccezione dei professori universitari), accademie e conservatori.

⁴ Comprende tutto il personale degli enti ed aziende del servizio sanitario nazionale e delle agenzie regionali per l'ambiente (ad eccezione della dirigenza amministrativa, tecnica e professionale).

⁵ Comprende: magistratura, carriera diplomatica, carriera prefettizia, carriera penitenziaria, corpi di polizia, forze armate, vigili del fuoco, PCM, regioni a statuto speciale, autorità indipendenti, professori e ricercatori universitari.

Rinnovi contrattuali 2019-2021

Risorse finanziarie Stato

	Milioni di € al lordo oneri riflessi			Incidenze % sulla base di riferimento ³		
	2019	2020	Dal 2021	2019/2018	2020/2018	2021/2018
Legge di bilancio per il 2019 ¹	1.100	1.425	1.775	1,30	1,65	1,95
Legge di bilancio per il 2020 ²	—	325	1.600	—	0,36	1,77
Totale	1.100	1.750	3.375	1,30	2,01	3,72

¹ Legge n. 145 del 30-12-2018, art. 1 c. 436.

² Legge n. 160 del 27-12-2019, art. 1 c. 127.

³ Quantificazione desunta dalle relazioni tecniche.

Rinnovi contrattuali 2019-2021

Risorse finanziarie P.A.

	Milioni di € al lordo oneri riflessi			Incidenze % sulla base di riferimento		
	2019	2020	Dal 2021	2019/2018	2020/2018	2021/2018
Settori statali ¹	1.100	1.750	3.375	1,30	2,01	3,72
Settori non statali ²	940	1.418	2.689	1,30	2,01	3,72
Totale	2.040	3.168	6.064	1,30	2,01	3,72

¹ Importo complessivo stanziato dalle leggi di bilancio per il 2019 e per il 2020. Dei settori statali fanno parte: ministeri, agenzie fiscali, scuola, accademie e conservatori, presidenza del consiglio dei ministri. E' ricompreso inoltre sia il personale contrattualizzato (dirigente e non) a cui si applicano i contratti collettivi sottoscritti in sede Aran che il personale non contrattualizzato (carriera prefettizia, diplomatica, penitenziaria, forze armate, corpi di polizia, vigili del fuoco, magistratura).

² Importo a carico dei bilanci delle amministrazioni non statali stimato con i medesimi criteri utilizzati per determinare lo stanziamento delle amministrazioni statali. Dei settori non statali fanno parte: regioni ed enti regionali, enti ed amministrazioni del S.S.N., enti locali, camere di commercio, università, enti pubblici non economici, enti di ricerca, enti ed amministrazioni di cui all'art. 70, comma 4 del d. lgs. n 165/2001. E' ricompreso inoltre sia il personale contrattualizzato (dirigente e non), ivi compreso quello delle regioni a statuto speciale, che il personale non contrattualizzato (professori universitari).

Triennio 2019-2021: inflazione

	Variazioni % per anno			Variazione cumulata
	<i>2019</i>	<i>2020</i>	<i>2021</i>	<i>Triennio 2019-2021</i>
IPCA al netto degli energetici importati ¹	0,9	1,0	1,1	3,0

¹ Comunicazione ISTAT del 30/5/2019 (https://www.istat.it/it/files//2019/05/IPCA2019_def.pdf). La previsione è realizzata tenendo conto dei risultati del modello macroeconomico sviluppato dall'Istat, MeMo-It

Contatti e riferimenti

*Agenzia per la rappresentanza negoziale delle
pubbliche amministrazioni*

Direzione Studi, Risorse e Servizi
U.O. Studi e Analisi compatibilità

Via del Corso 476 - 00186 Roma

Tel. +39 06 32483233

E-mail: ufficiostudi@aranagenzia.it

<http://www.aranagenzia.it>

Per consultare o scaricare i numeri del Rapporto Semestrale Aran:

<http://www.aranagenzia.it/index.php/pubblicazioni/rapporti-sulle-retribuzioni>